

Curriculum Aziendale

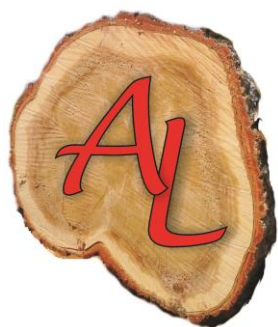

Albisani Legna

Indice:

| | |
|--|----------|
| - Chi Siamo | 1 |
| - Cosa Facciamo | 3 |
| - Organico della Società | 4 |
| - Mezzi d'opera di cantiere | 5 |
| - Alcuni nostri clienti | 6 |
| - I nostri lavori e alcuni prodotti | 7 |

Chi Siamo

Albisani Legna snc è una società Toscana, nata principalmente come **impresa per i tagli boschivi**.

La società è nata il 23/01/1992 ed è gestita dai fratelli Albisani Sergio ed Albisani Stefano. Il punto di forza della Albisani Legna snc è proprio l'unione dei due fratelli, i quali riescono sempre a mantenere le tradizioni dell'attività, come il solo commercio di legname in varie segherie dell'alta Italia, incorporando anche l'innovazione e al ricercare novità da poter commercializzare e quindi aumentare la clientela e soddisfarla a pieno.

Inoltre, la società dall'anno 2014 ha acquistato un'attività commerciale situata a Borgo San Lorenzo, ed utilizzando un fondo commerciale (non di proprietà, ma con contratto di affitto) commercializza combustibili come bombole gas propano, accessori per bombole di gas, stufe, barbecue e griglie a gas. Il negozio è nominato Albisani Gas.

Ragione Sociale: Albisani Legna snc di Albisani Sergio e Stefano

Indirizzo Sede Legale: Via Faentina, snc loc. Poggio di Sotto – Ronta – 50032
Borgo San Lorenzo (FI)

Indirizzo Albisani Gas: Via Garibaldi Franceschi, 10 – 50032 Borgo San Lorenzo (FI)

Indirizzo mail principale: info@albisani.it

Indirizzo mail:
Albisani Gas combustibili@albisani.it

Indirizzo PEC: albisanilegna@legalmail.it

Telefono: 055 8408017

Telefono:
Albisani Gas 055 8456469

Codice Fiscale: 04355400484

Partita Iva: 04355400484

Numero REA: FI – 441436

Rappresentante:
Legale Albisani Sergio

Socio Amministratore: Albisani Stefano

Cosa Facciamo

La società **Albisani Legna snc**, come detto in precedenza, è nata prevalentemente come ditta che **si occupa del taglio, lo smacchio, la segagione dei boschi e la relativa vendita del prodotto ottenuto**, nonché lavorazioni di segagione, abbattimento di alberi e produzione di legno sgrossato per puntelli e pozzi, legni squadriati, picchietti, traverse e legna da ardere.

Occupandosi quindi dello sfruttamento delle aree forestali, la società segue anche l'imboschimento, rimboschimento, trapianto, diradamento e conservazione delle foreste e dei sentieri forestali e la messa in mora di boschi cedui e la gestione di vivai forestali.

Nel corso degli anni la **società è cresciuta** fino a diventare una **segheria** nella quale vengono **realizzate e commercializzate**, al dettaglio e all'ingrosso, **travi, travicelli, puntoni e pezzi analoghi con lavorazione come piallatura, smensolatura, squadratura ed angolatura del legname in genere.**

Essendo questo tipo di prodotto in legno utilizzato maggiormente per l'edilizia, la Albisani Legna snc ha deciso di commercializzare anche materiali edili ed inerti e di articoli di ferramenta, tutto questo per aumentare la clientela riuscendo ad accontentare le esigenze sia di un'impresa edile che del privato.

Commercializzando combustibili, come **legna da ardere e pellet**, la società si è attivata per commercializzare anche **stufe, camini, caldaie, a pellet o a legna e cucine economiche, con ovviamente gli accessori come tubi fumari.**

I combustibili commercializzati dalla Albisani Legna, oltre alla legna e al pellet sono: carburanti per autotrazione, grassi lubrificanti, oli, carboni di legna, carbone, coke, nafta, petrolio greggio, olio grezzo, carburante diesel, benzina, olio combustibile, olio per riscaldamento, cherosene, gas di petrolio liquefatti, gas butano e propano, oli e grassi lubrificanti, prodotti petroliferi raffinati.

Utilizzando anche la segheria della società, vengono **realizzate e commercializzate all'ingrosso e al dettaglio, prefabbricati e cassette in legno, complete di guaina per copertura del tetto e gronde.**

Organico della società

La società Albisani Legna è composta da n. 6 dipendenti e n. 2 dirigenti suddivisi nei seguenti reparti:

Operai di cantiere: n. 3

Si occupano della realizzazione e della lavorazione dei travi e travetti tramite la segheria presente in magazzino, di servire e seguire il cliente cercando di accontentarlo mostrando il materiale che abbiamo a disposizione. Utilizzo della sega per tagliare a misura la legna da ardere secondo le direttive del cliente.

Impiegate: n. 2 nella sede legale

Si occupano della gestione dell'amministrazione della società, della gestione di magazzino, ovvero di controllare che i prodotti commercializzati siano sempre disponibili, recupero crediti, realizzazione di preventivi e organizzazione lavorativa per concludere al meglio e il prima possibile gli ordini dei vari clienti.

Impiegato: n.1 nella succursale Albisani Gas

Gestisce interamente la succursale, occupandosi direttamente della vendita al privato e alle imprese, di consegne a domicilio e di assistenza per stufe a gas e a liquido zibro.

Dirigenti: n.2

Gestiscono l'intera società Albisani Legna snc, si occupano dell'organizzazione del lavoro assieme alle impiegate d'ufficio, gestiscono gli operai e li seguono in ogni lavoro, cercando di controllare che tutto prosegua senza intoppi e sono conducenti di autotreni con i quali commercializzano i prodotti principalmente in alta Italia.

Mezzi d'opera di cantiere

La società possiede un **parco macchine e veicoli**, specificato nell'elenco a seguire, per il quale il personale è altamente qualificato all'utilizzo:

| N° | Denominazione mezzo / attrezzatura |
|----|--|
| 1 | Autovettura Fiat strada |
| 2 | Autovettura Iveco Massif |
| 3 | Autovettura Nissan NP300 |
| 4 | Autocarro Nissan Cabstar |
| 5 | Autocarro Iveco Daily |
| 6 | Autocarro Man con gru |
| 7 | Autocarro Iveco Stralis con gru |
| 8 | Muletto |
| 9 | Muletto |
| 10 | Ruspa |
| 11 | Escavatore Terna |
| 12 | Rimorchi |
| 13 | Escavatori di tutte le categorie (dal 200 al 18 ql) |
| 14 | Trattori n.2 100/90 cavalli con attrezzatura per smacchio e trinciatura |
| 15 | Trattori n. 3 non di proprietà ma sempre disponibili per la società |
| 16 | Macchinari per la realizzazione dei travetti, per la smensolatura e la piattatura degli stessi |
| 17 | Seghe per la legna da ardere n.2 |
| 18 | Nastro trasportatore |

Alcuni nostri clienti

- Impresa Edile Guidi Gino
- Emmea di Angelo Mazzocca
- Rosticceria Fedi
- Fratelli Mozzone
- Legnami Pesavento
- Gruppo Farina 00
- Achille srl
- De Luca Giuseppe srl
- Nicolegno di Chiavegato Nicola
- Augusti Fratelli
- Edil Archimede

I nostri lavori e alcuni prodotti



Cucina a legna sery



Bancali di legna



Pellet di vario tipo

Panca di legno



Legnaia e casette in legno

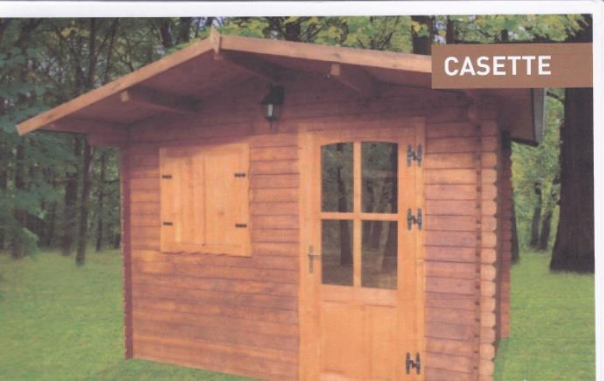

Oltre ai prodotti e ai lavori precedentemente mostrati, la società dispone di una vasta gamma di stufe a pellet, legna o gas e un magazzino edile ben fornito.

La società ha anche effettuato lavori presso cantieri di altre ditte o per i privati per la realizzazione e il montaggio di prefabbricati in legno.

Per quanto riguarda il taglio e lo smacchio dei boschi, di norma la società riesce a tagliare circa 60/70 ettari annui, attualmente, dato l'impiego contrattuale che la Albisani Legna snc ha concordato con altre società boschive, rispetto agli ettari sopra citati, la società riesce ad aggiungere al normale operato circa 20/30 ettari all'anno.

Come detto in precedenza, la società collabora con altre aziende di taglio boschivo, precisamente n. 3 ditte, le quali offrono prestazioni di lavoro in base al contratto stipulato.

Per eventuali contatti:

| | |
|--------------------|-------------|
| Albisani Legna snc | 055 8408017 |
| Albisani Gas | 055 8456469 |
| Albisani Sergio | 348/5803595 |
| Albisani Stefano | 348/5803596 |